

Tout savoir sur...

# Cmon Village

Transport sur réservation  
des villages

## Secteur Nogent-Biesles

4

À partir du  
4 septembre 2023,  
jeudi et samedi

- Ageville ■ Biesles
- Cuves ■ Donnemarie
- Esnouveau
- Essey-les-eaux ■ Forcey
- Lanques-sur-Rognon
- Louvières
- Mandres-la-Côte
- Marnay-sur-Marne
- Ninville ■ Nogent
- Odival
- Poinson-lès-Nogent
- Poulangy ■ Puits-des-Mèzes
- Sarcey ■ Thivet
- Vesaignes-sur-Marne
- Vitry-lès-Nogent

0800 23 50 37

Cmon Village

Comment ça  
roule ?

**C'mon Village**

**Secteur**  
**Nogent-Biesles**

**4**

est un service de transport sur réservation  
qui vous permet, deux fois par semaine, de vous rendre à  
Chaumont, Nogent et Biesles, **les jeudis et samedis.**

### ■ Il y a deux types d'arrêts :

#### Les points centraux

- Ils se situent à **Chaumont, Nogent et à Biesles pour le secteur 4**
- Ils ont des horaires de départ et d'arrivée fixes.

#### Les arrêts de bus

- Ils sont situés dans chaque commune du secteur.
- Ils n'ont pas d'horaire fixe que ce soit à l'aller ou au retour, cela dépend des réservations.

### ■ Service sur réservation uniquement.

### ■ La réservation s'effectue au plus tard la veille de votre trajet (ou le vendredi pour les trajets du lundi) par téléphone au : **0800 23 50 37** de 10h30 à 13h et de 14h à 17h.

Vous recevrez une confirmation avec votre horaire de départ par SMS ou par appel, en cas de ligne fixe, au plus tard la veille de votre trajet.

### ■ Bon à savoir :

- Vous pouvez vous rendre d'un arrêt de bus du secteur à un point central et inversement. **Vous ne pouvez pas voyager entre deux points d'arrêts du secteur.** Les horaires d'arrivée aux points centraux sont fixes, mais les horaires de départ et les temps de trajet varient en fonction du nombre de clients et de leur lieu de montée.

## Tarifs et titres

- Le service C'Mon village est accessible avec tous les titres de la gamme tarifaire.
- Vous pouvez acheter un Ticket Unité à bord du véhicule.
- Pour plus d'informations, veuillez contacter l'agence commerciale.

# Exemple



1

Francine doit se rendre à un rendez-vous à l'hôpital de Chaumont, **jeudi prochain**



3

La veille de son départ, Francine reçoit la **confirmation par SMS ou un appel en cas de ligne fixe** et l'horaire de son départ

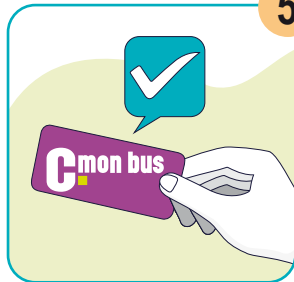

5

A l'heure indiquée lors de la confirmation, le véhicule arrive et Francine **valide son ticket en montant**



7

Une fois son rendez-vous terminé, Francine se rend à l'arrêt «Hôpital» **pour réaliser son trajet retour** à l'horaire indiqué. Elle l'avait réservé en même temps que son trajet aller



**C'Mon Village** propose deux allers-retours le jeudi. Francine **appelle l'agence Cmonbus pour réserver deux trajets** : un aller et un retour

2



4

Le lendemain, elle se rend à l'arrêt de bus, **5 minutes avant** l'horaire de passage prévu

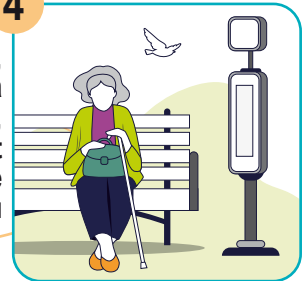

6

Le véhicule arrive à l'horaire prévu au point central qu'est l'Hôpital de Chaumont

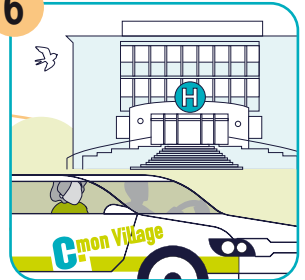

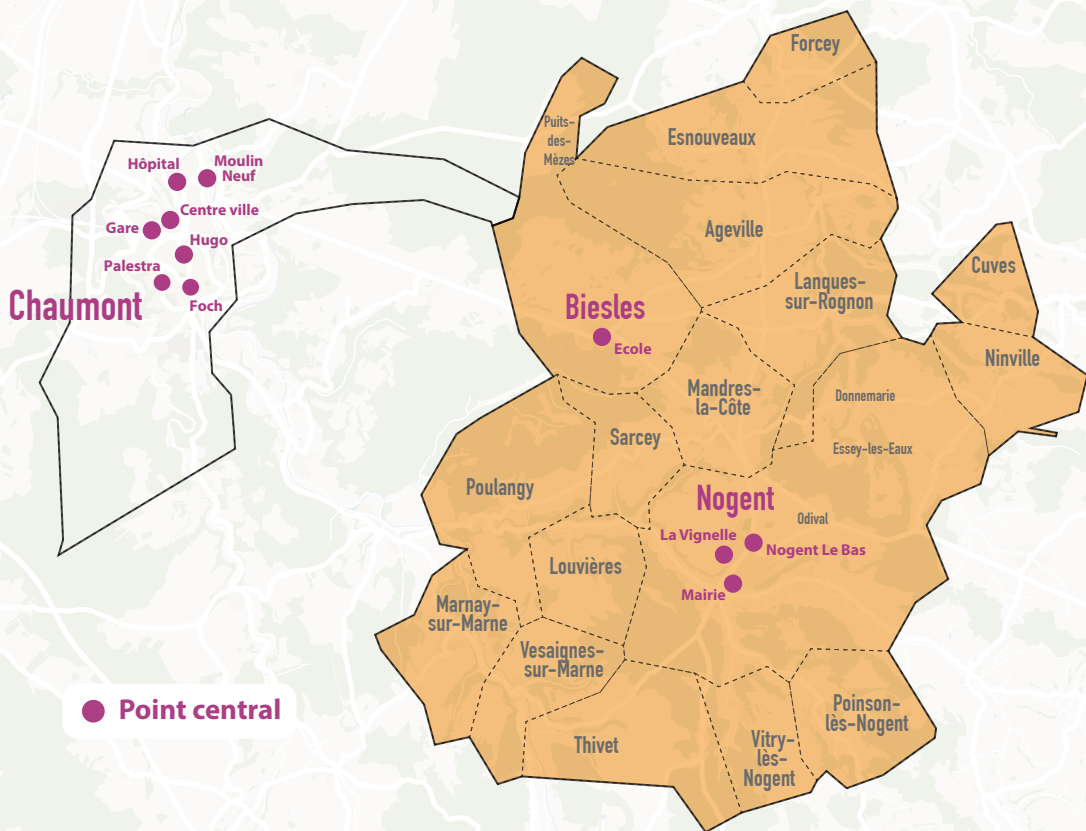

L'adresse exacte de votre arrêt de bus vous sera communiquée lors de votre réservation.

# Horaires : Toute l'année, jeudi et samedi,



Départ de votre arrêt :  
horaire précisé la veille  
par SMS ou par appel  
en cas de ligne fixe

## Aller



Horaires d'arrivée sur les arrêts centraux  
au départ de tous les arrêts du secteur 4

Nogent - Nogent le Bas	08:44	13:04
Nogent - La Vignelle	08:46	13:06
Nogent - Mairie	08:49	13:09
Biesles - Ecole	09:00	13:20
Chaumont - Moulin Neuf	09:12	13:32
Chaumont - Hôpital	09:16	13:36
Chaumont - Gare	09:21	13:41
Chaumont - Centre-ville	09:23	13:43
Chaumont - Hugo	09:25	13:45
Chaumont - Foch	09:27	13:47
Chaumont - Palestra	09:30	13:50

## Retour



Horaires de départ des arrêts centraux à  
destination de tous les arrêts du secteur 4

Chaumont - Palestra	11:35	16:10
Chaumont - Foch	11:39	16:14
Chaumont - Hugo	11:41	16:16
Chaumont - Gare	11:45	16:20
Chaumont - Centre ville	11:48	16:23
Chaumont - Hôpital	11:54	16:29
Chaumont - Moulin Neuf	11:58	16:33
Biesles - Ecole	12:10	16:45
Nogent - Mairie	12:20	16:55
Nogent - La Vignelle	12:24	16:59
Nogent - Nogent le Bas	12:25	17:00

## Communes et arrêts :

Communes
Ageville
Cuves
Donnemarie
Esnouveaux
Essey-les-Eaux
Forcey
Lanques-sur-Rognon
Louvières
Mandres-la-Côte
Marnay-sur-Marne
Ninville
Odival
Poinson-lès-Nogent
Poulangy
Puits-des-Mèzes
Sarcey
Thivet
Vesaignes-sur-Marne
Vitry-lès-Nogent

Communes	Points centraux
Biesles	Ecole
Chaumont	Moulin Neuf
	Hôpital
	Centre ville
	Gare
	Hugo
	Foch
Nogent	Palestra
	La Vignelle
	Mairie
	Nogent le Bas





AGGLOMÉRATION  
DE CHAUMONT

**Cmon bus**

Réseau de transport en commun  
de l'Agglomération de Chaumont



**Agence CmonBus**  
Gare SNCF  
52000 CHAUMONT

**Horaires d'ouverture :**  
Lundi au vendredi  
de 10h30 à 13h  
et de 14h à 18h30

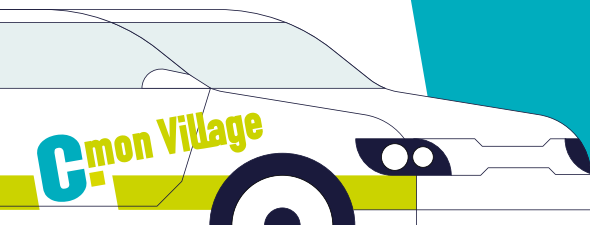

Tout savoir :  
Flashez-moi  
avec votre  
smartphone



@ [www.cmonbus.com](http://www.cmonbus.com)

☎ 0800 23 50 37

